

**Agenzia delle Entrate
CATASTO FABBRICATI
Ufficio Provinciale di
Padova**

Dichiarazione protocollo n. PD0066554 del 05/07/2021

Comune di Padova

Via Ferrabino Aldo

civ. 20

Identificativi Catastali:

Sezione:

Foglio: 197

Particella: 292

Subalterno: 3

Compilata da:

Panizzolo Emanuel

Iscritto all'albo:

Architetti

Prov. Padova

N. 1838

Planimetria

Scheda n. 1

Scala 1:200

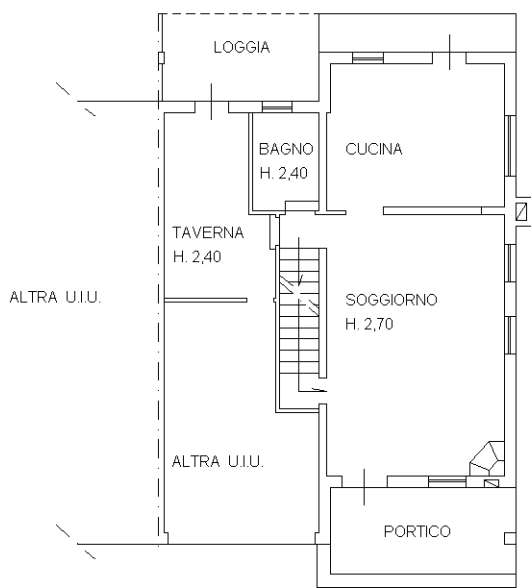

PIANO TERRA

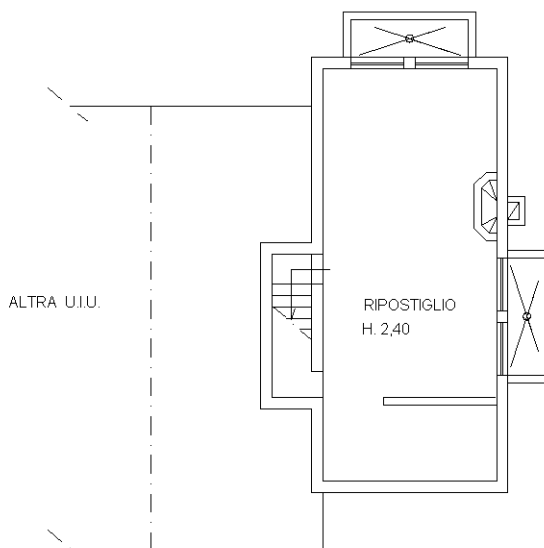

PIANO INTERRATO

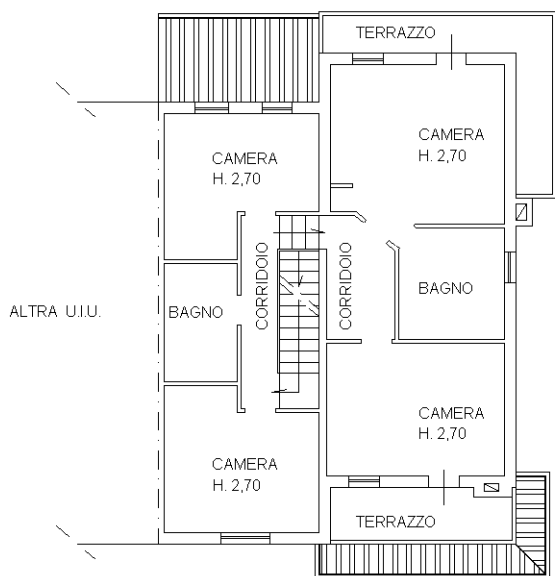

PIANO PRIMO

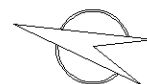

Ultima planimetria in atti

Catasto dei Fabbricati - Situazione al 05/11/2024 - Comune di PADOVA(G224) - < Foglio 197 - Particella 292 - Subalterno 3 >
VIA ALDO FERRABINO n. 20 Piano S1-T - 1

MODULARIO
F. n. rend. 487



MINISTERO DELLE FINANZE

21472

MOD. BN (CEU)

DIREZIONE GENERALE DEL CATASTO E DEI SS.TT.EE.

CATASTO EDILIZIO URBANO (RDL 13-4-1939, n. 852)

85

Planimetria di u.i.u. in Comune di PADOVA via FERRABINO civ.

CORRISPONDENZA

N. C. T.			N. C. E. U.			
F	ALL. MAPPE	SEZ.	F	ALL. MAPPE	SUB.	
197		G	16	185	5	

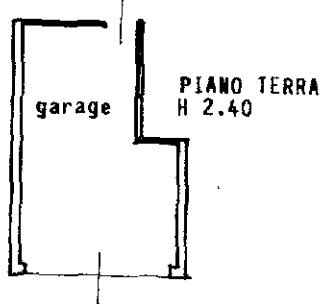

ORIENTAMENTO

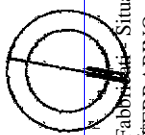

SCALA 1:1000

manu 01
Catasto di Padova - Situazione al 05/11/2024 - Comune di PADOVA (G224) - < Foglio 197 - Particella 292 - Subalterno 5 >
VIA FERRABINO n. 2 - Piano T

Dichiarazione di N.C.
Denuncia di variazione

Compilata dal
ARCHITETTO

RISERVATO ALL'UFFICIO

10DIC991- 9930

Identificativi catastali

TOMIAZZO TEOBALDO
Iscritto all'albo de ARCHITETTI



n. 185 sub. 5

della provincia di PADOVA n. 518

data Firma

Ultima planimetria
Data presentazione: 10/12/1991 - Data: 05/11/2024 - n. T249484 - Richiedente: ZCCMSM74D06Z1330
Totale schede: 1. - Formato di acquisizione: A4(210x297) - Formato stampa richiesto: A4(210x297)